

# Kriminalitätsentwicklung in Duisburg

## Monatszahlen November 2021

Quelle: Polizeiliche Kriminalstatistik, Tabellen 111 und 101



## Polizeiliche Kriminalstatistik

Vergleichende Übersicht über die in den angegebenen Zeiträumen gemeldeten Straftaten und die Aufklärungsquoten  
- aufgliedert nach ausgewählten Straftaten -

Schl. Zahl der Tat	Straftat	01 bis 11 2020 Basiszeitraum			01 bis 11 2021 Vergleichszeitraum			Entwicklung bekannt gewordene Fälle	Entwicklung Aufklärungsquote	Zu- oder Abnahme der					Einwohner 495.885 31.12.2020
		Bekannt gewordene Fälle	Aufgeklärte Fälle	Aufklärung in %	Bekannt gewordene Fälle	Aufgeklärte Fälle	Aufklärung in %	Steigerung	Rückgang	bekannt gewordenen Fälle		aufgeklärten Fälle		Aufklär. quote	
								Rückgang	Steigerung	Anzahl	in %	Anzahl	in %		
								unverändert	unverändert						
1	2	3	4	5	6	7	8	9	10	11	12	13	14	15	16
.....	<b>Straftaten insgesamt</b>	<b>38.581</b>	<b>22.420</b>	<b>58,11</b>	<b>39.950</b>	<b>22.759</b>	<b>56,97</b>			<b>1.369</b>	<b>3,55</b>	<b>339</b>	<b>1,51</b>	<b>-1,14</b>	<b>8.056,30</b>
892000	Gewaltkriminalität	1.437	1.071	74,53	1.371	1.038	75,71			-66	-4,59	-33	-3,08	1,18	276,48
899000	Straßenkriminalität	8.595	1.232	14,33	8.381	1.353	16,14			-214	-2,49	121	9,82	1,81	1.690,11
210000	Raub, räuberische Erpressung und räuberischer Angriff auf Kraftfahrer §§ 249-252, 255, 316a StGB	350	197	56,29	300	186	62,00			-50	-14,29	-11	-5,58	5,71	60,50
217000	Sonstige Raubüberfälle auf Straßen, Wegen oder Plätzen	140	69	49,29	131	69	52,67			-9	-6,43	0	0,00	3,38	26,42
220000	Körperverletzung §§ 223-227, 229, 231 StGB	3.698	3.146	85,07	3.612	3.082	85,33			-86	-2,33	-64	-2,03	0,26	728,39
222000	Gefährliche und schwere Körperverletzung §§ 224, 226, 231 StGB	1.000	798	79,80	1.011	799	79,03			11	1,10	1	0,13	-0,77	203,88
*.....	Diebstahl insgesamt (Summe 3..... und 4.....)	13.668	3.300	24,14	13.384	3.448	25,76			-284	-2,08	148	4,48	1,62	2.699,01
4.....	Diebstahl unter erschwerenden Umständen §§ 243-244a StGB:	6.386	617	9,66	6.349	717	11,29			-37	-0,58	100	16,21	1,63	1.280,34
435.00	Wohnungseinbruchdiebstahl § 244 Abs. 1 Nr. 3 StGB	899	148	16,46	739	141	19,08			-160	-17,80	-7	-4,73	2,62	149,03
*50.00	Diebstahl an/aus Kraftfahrzeugen (Summe 350.00, 450.00)	2.146	81	3,77	2.252	162	7,19			106	4,94	81	100,00	3,42	454,14
*..300	Diebstahl von Fahrrädern (Summe 3..300 und 4..300)	1.669	90	5,39	1.591	76	4,78			-78	-4,67	-14	-15,56	-0,61	320,84
510000	Betrug §§ 263, 263a, 264, 264a, 265, 265a, 265b StGB	8.129	7.440	91,52	7.992	6.489	81,19			-137	-1,69	-951	-12,78	-10,33	1.611,66
515000	Erschleichen von Leistungen § 265a StGB	4.845	4.810	99,28	4.560	4.532	99,39			-285	-5,88	-278	-5,78	0,11	919,57
	<b>Hauptgruppen</b>														
.....	<b>Straftaten insgesamt</b>	<b>38.581</b>	<b>22.420</b>	<b>58,11</b>	<b>39.950</b>	<b>22.759</b>	<b>56,97</b>			<b>1.369</b>	<b>3,55</b>	<b>339</b>	<b>1,51</b>	<b>-1,14</b>	<b>8.056,30</b>
000000	Straftaten gegen das Leben	11	10	90,91	12	12	100,00			1	9,09	2	20,00	9,09	2,42
100000	Straftaten gegen die sexuelle Selbstbestimmung	493	396	80,32	684	546	79,82			191	38,74	150	37,88	-0,50	137,94
200000	Rohheitsdelikte und Straftaten gegen die persönliche Freiheit	5.495	4.594	83,60	5.435	4.543	83,59			-60	-1,09	-51	-1,11	-0,01	1.096,02
*.....	Diebstahl insgesamt (Summe 3..... und 4.....)	13.668	3.300	24,14	13.384	3.448	25,76			-284	-2,08	148	4,48	1,62	2.699,01
3.....	Diebstahl ohne erschwerende Umstände §§ 242, 247, 248a-c StGB	7.282	2.683	36,84	7.035	2.731	38,82			-247	-3,39	48	1,79	1,98	1.418,68
4.....	Diebstahl unter erschwerenden Umständen §§ 243-244a StGB:	6.386	617	9,66	6.349	717	11,29			-37	-0,58	100	16,21	1,63	1.280,34
500000	Vermögens- und Fälschungsdelikte	9.249	8.140	88,01	9.536	7.411	77,72			287	3,10	-729	-8,96	-10,29	1.923,03
600000	Sonstige Straftatbestände (StGB)	6.797	3.391	49,89	7.230	3.708	51,29			433	6,37	317	9,35	1,40	1.458,00
700000	Strafrechtliche Nebengesetze	2.868	2.589	90,27	3.669	3.091	84,25			801	27,93	502	19,39	-6,02	739,89

## Vergleichende Übersicht 01 bis 11 2020/2021

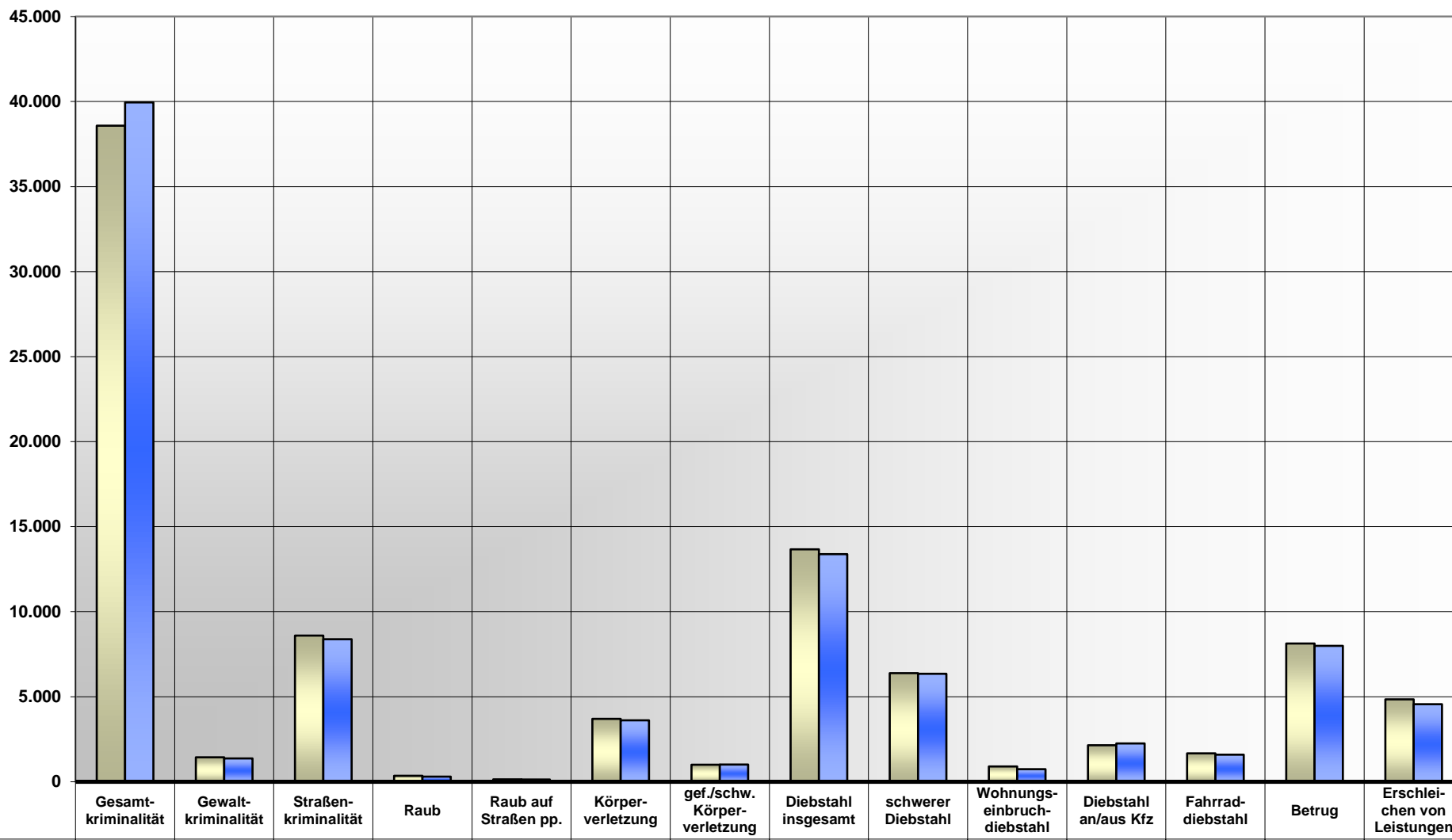

Fallzahlen

■ Basiszeitraum	01 bis 11 2020	38.581	1.437	8.595	350	140	3.698	1.000	13.668	6.386	899	2.146	1.669	8.129	4.845
■ Vergleichszeitraum	01 bis 11 2021	39.950	1.371	8.381	300	131	3.612	1.011	13.384	6.349	739	2.252	1.591	7.992	4.560

### Entwicklung der Fallzahlen absolut/prozentual

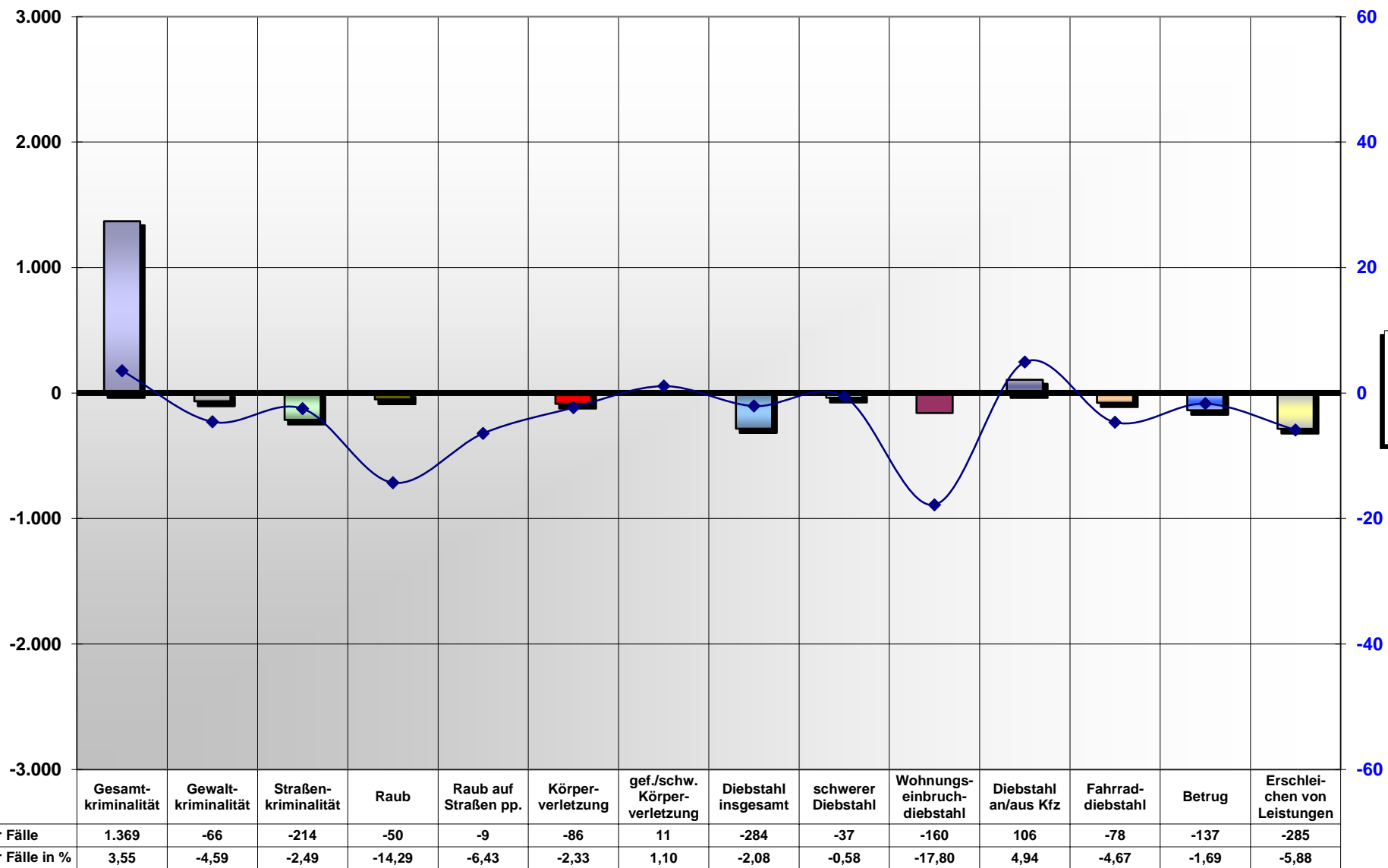

Entwicklung 01 bis 11 2021

Prozentwerte

## Aufgeklärte Fälle/Aufklärung in %

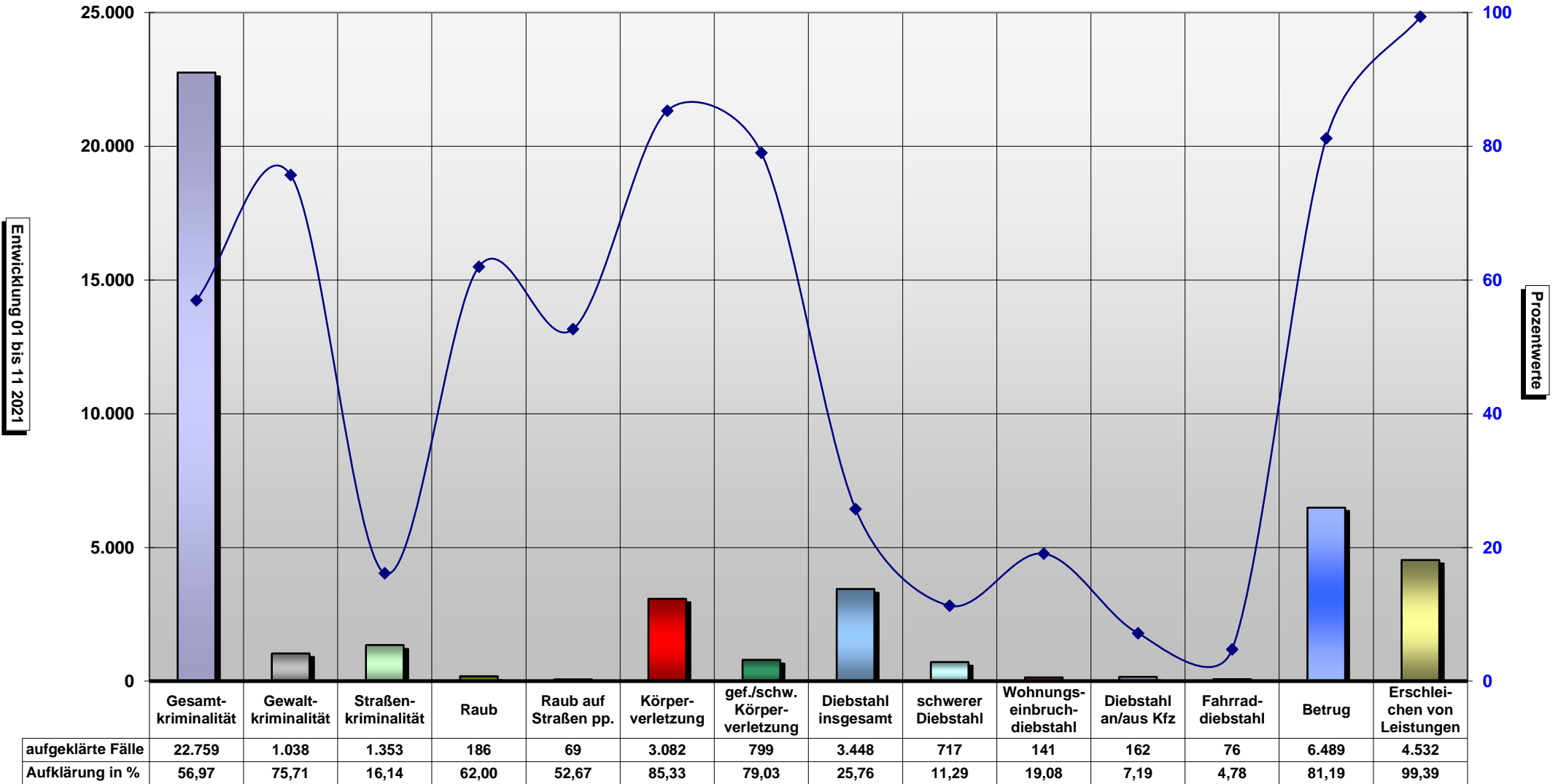

## Entwicklung aufgeklärte Fälle absolut/prozentual

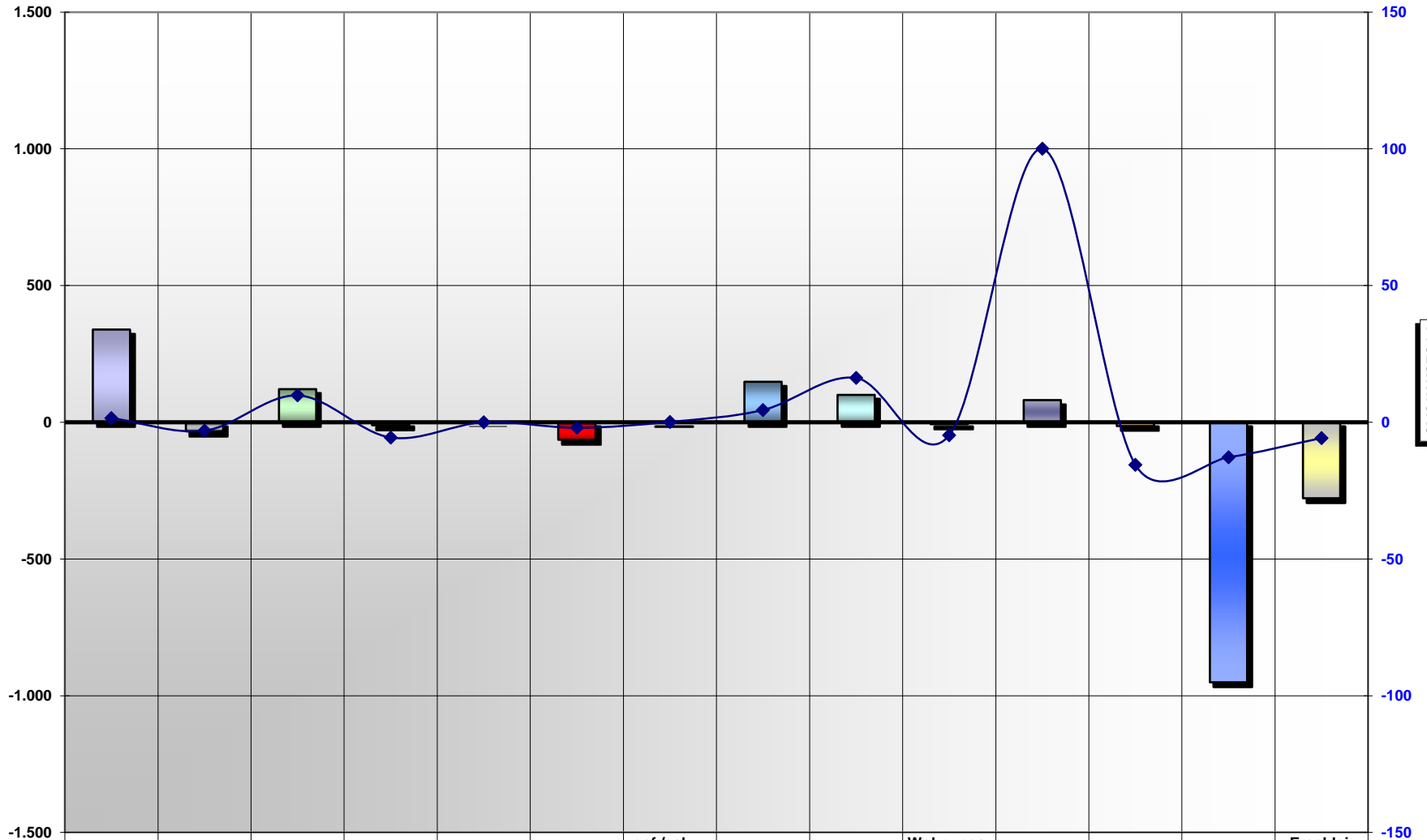

Entwicklung 01 bis 11 2021

Prozentwerte

	Gesamtkriminalität	Gewaltkriminalität	Straßenkriminalität	Raub	Raub auf Straßen pp.	Körperverletzung	gef./schw. Körperverletzung	Diebstahl insgesamt	schwerer Diebstahl	Wohnungseinbruchdiebstahl	Diebstahl an/aus Kfz	Fahrrad-diebstahl	Betrug	Erschleichen von Leistungen
Zu-/Abnahmen/+ - Anzahl aufgekl. Fälle	339	-33	121	-11	0	-64	1	148	100	-7	81	-14	-951	-278
Zu-/Abnahmen/+ - Anzahl aufgekl. Fälle in %	1,51	-3,08	9,82	-5,58	0,00	-2,03	0,13	4,48	16,21	-4,73	100,00	-15,56	-12,78	-5,78

### Fallzahlen Versuche 01 bis 11 2021

Gesamtkriminalität: 39.950 bekannt gewordene Fälle einschließlich 2.954 Versuche

Verteilung der Versuche auf ausgewählte Delikte/Deliktbereiche:

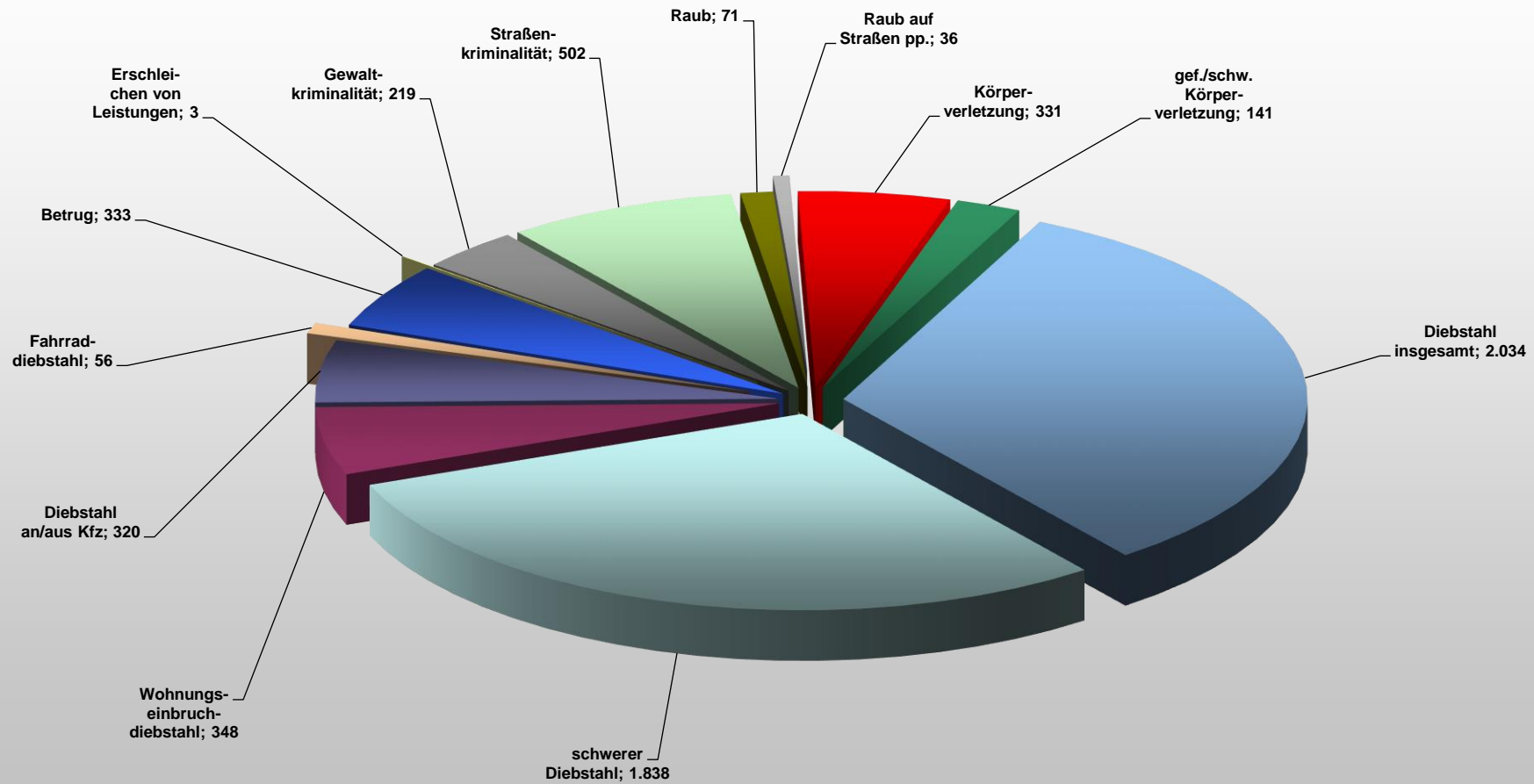

### Anzahl der ermittelten Tatverdächtigen 01 bis 11 2021

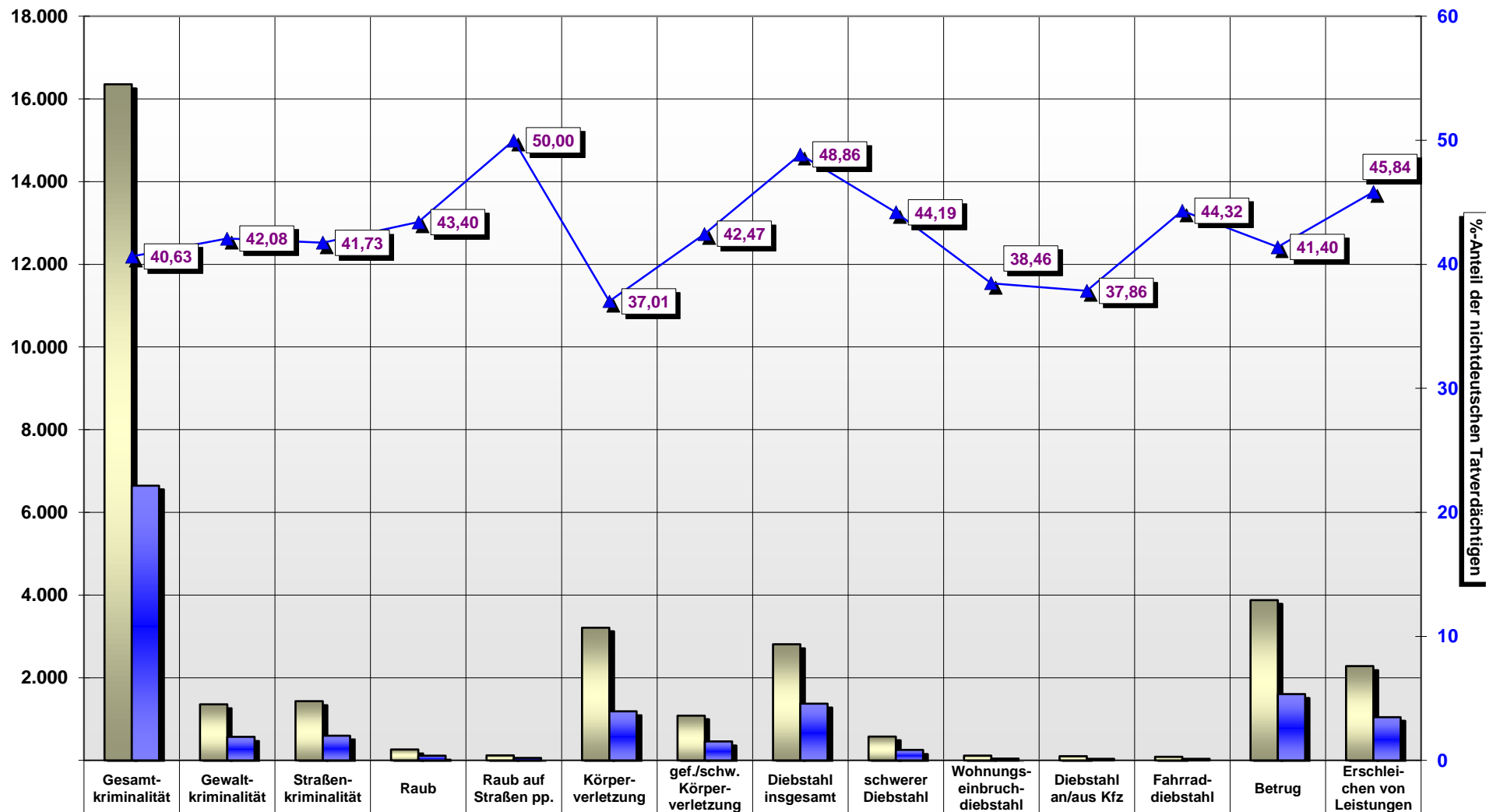

	Gesamtkriminalität	Gewaltkriminalität	Straßenkriminalität	Raub	Raub auf Straßen pp.	Körperverletzung	gef./schw. Körperverletzung	Diebstahl insgesamt	schwerer Diebstahl	Wohnungseinbruchdiebstahl	Diebstahl an/aus Kfz	Fahrraddiebstahl	Betrug	Erschleichen von Leistungen
Tatverdächtige gesamt	16.354	1.357	1.433	265	122	3.210	1.083	2.810	577	117	103	88	3.877	2.282
Nichtdeutsche TV Anzahl	6.645	571	598	115	61	1.188	460	1.373	255	45	39	39	1.605	1.046
Nichtdeutsche TV %-Anteil	40,63	42,08	41,73	43,40	50,00	37,01	42,47	48,86	44,19	38,46	37,86	44,32	41,40	45,84